



WODOCIĄGI
ZIEMI CIESZYŃSKIEJ
SPÓŁKA Z O.O. W USTRONIU

ADRES: ul. Myśliwska 10, 43-450 Ustroń

TELEFON:
+48 33 854 35 70
WWW:
www.wzc.com.pl
E-MAIL:
wzc@wzc.com.pl

KRS: 0000091989
Sąd Rejonowy w Bielsku-Białej
VIII Wydział Gospodarczy
REGON: 070473920
NIP: 548-10-04-266

Wniosek należy dostarczyć w formie papierowej. Wnioski w formie elektronicznej nie będą przyjmowane.

WNIOSEK

DRUK W-09

o potwierdzenie zgodności sporządzonego planu sytuacyjnego
z warunkami technicznymi przyłączenia do sieci oraz o dokonanie
odbioru technicznego przyłącza wodociągowego i/lub kanalizacji sanitarnej*

DANE INWESTORA POSIADAJĄCEGO TYTUŁ PRAWNY DO NIERUCHOMOŚCI:

KACPER XYZ

Dane wnioskodawcy: nazwa firmy reprezentującej Inwestora lub imię(ona) , nazwisko(a) Inwestora (rów)

43-520 CHYBIE, UL. PIĘKNA 123

Adres(y) wnioskodawcy

07070707

Telefon

KACPERXYZ@XYZ.COM

adres e-mail

osoba upoważniona do reprezentowania wnioskodawcy

Informuję, że zamierzam od dnia przystąpić do robót budowlano-montażowych
związanych z budową przyłącza wodociągowego i/lub kanalizacji sanitarnej* do nieruchomości zlokalizowanej w:

STRUMIEŃ

Gmina

STRUMIEŃ

Miejscowość

KATEK

Ulica(e)

222/24

nr działki

Dotyczy spraw rozpoczętych w stanie prawnym po 01.03.2024r.

Powyższe prace wykonam zgodnie z załączonym i zatwierdzonym PLANEM SYTUACYJNYM wykonam na podstawie
otrzymanych warunków technicznych nr: 999/TS4/2024/TT-3 z dnia 01.03.2024
Celem otrzymania informacji o pozytywnej weryfikacji sporządzonego Planu Sytuacyjnego oraz o dalszych
krokach odbioru przyłącza wod.-kan. obligatoryjnie należy podać adres E-mail.

Dotyczy spraw rozpoczętych w stanie prawnym przed 29.02.2024r.

Wymagane załączniki do odbioru przyłącza wodociągowego i/lub kanalizacji sanitarnej:

- sporządzony plan sytuacyjny (zawierający m.in.: lokalizację zasuwy wraz z podaniem jej średnicy, opis długości poszczególnych odcinków proj. przyłącza, materiał, średnicę, spadek**, rzędne proj. studni kanalizacji sanitarnej**) na kopii aktualnej mapy zasadniczej lub mapy jednostkowej przyjętej do państwowego zasobu geodezyjnego i kartograficznego (art. 29a ust. 1 ustawy Prawo Budowlane) zgodny z wydanymi warunkami technicznymi i/lub projektem budowlany
- warunki techniczne znak z dnia
- protokół z Narady Koordynacyjnej i/lub uzgodnienia lokalizacyjne z gestorami obcego uzbrojenia terenu,
- wniosek o zawarcie umowy o zaopatrzenie w wodę/odprowadzanie ścieków,
- oświadczenie geodety o przyjęciu zlecenia na wykonanie powykonawczych prac geodezyjnych (druk TT-O-01).
- oświadczenie Inwestora o posiadaniu prawa do dysponowania nieruchomością na cele budowlane oraz należytych wykonaniu przyłącza (druk TT-O-02).

Przyłączenie do sieci będącej własnością Wodociągów Ziemi Cieszyńskiej Sp. z o.o. nastąpi po spełnieniu i pozytywnej weryfikacji przez Wodociągi Ziemi Cieszyńskiej Sp. z o.o. powyższych załączników w terminie 14 dni roboczych.

Po pozytywnym odbiorze przedmiotowych robót proszę o spisanie protokołu odbioru technicznego robót zanikowych i wykonanie połączenie projektowanego przyłącza z istniejącą siecią.

Informujemy, że w przypadku wskazania adresu email zostanie tą drogą wysłane powiadomienie o pozytywnej weryfikacji wniosku.

* - niepotrzebne skreślić

** - dot. projektowanego przyłącza kanalizacji sanitarnej

Kacper XYZ

podpis(y) wnioskodawcy

PLAN SYTUACYJNY

Temat:

Przyłącze wodociągowe do budynku jednorodzinnego

Inwestor:

Kacper XYZ

Ul. Piękna 123

43-520 Chybie

Adres inwestycji: **Strumień, ul. Kątek**

Przyłącze zostanie zlokalizowane na działkach:

222/24 – KW: BB1C/000xxxxxxxxxx/1 – współwłasność – zgoda współwłaściciela w załączeniu

222/23 – KW: BB1C/000xxxxx/1 – współwłasność – zgoda w załączeniu

225- działka drogowa – decyzja w załączeniu

223/4 – KW: BB1C/000xxxxxxxxxx/5 – własność – zgoda w załączeniu

OPIS TECHNICZNY

1. Przedmiot i zakres opracowania

Przedmiotem niniejszego opracowania jest plan sytuacyjny przyłącza wodociągowego do budynku jednorodzinnego znajdującego się na działce numer: 222/24 w Strumieniu ul. Kątek.

2. Charakterystyka terenu.

a) istniejące uzbrojenie terenu kolidujące z projektowanym przyłączem wodociągowym:

- sieć wodociągowa,
- sieć gazowa – (opcjonalnie) uzgodnienie w załączeniu,
- sieć elektroenergetyczna – (opcjonalnie) uzgodnienie w załączeniu,
- sieć teletechniczna – (opcjonalnie) uzgodnienie w załączeniu,
- sieć kanalizacji sanitarnej – (opcjonalnie) w załączeniu,
- inne: ciepłociągi, kanalizacja deszczowa, sieci drenarskie, inne media (opcjonalnie) w załączeniu.

b) Trasa projektowanego przyłącza wodociągowego zostanie ułożona na działce nr: 222/24 będącej współwłasnością Inwestora oraz na działce drogowej nr: 225 będącej w zarządzie Gminy od której otrzymano zgodę wejścia w teren w drodze Decyzji oraz na działkach nr: 222/23 i 223/4 na które posiadam zgodę dysponowania nieruchomościami na cele budowlane związany z budową przyłącza wodociągowego

3. Opis zastosowanych materiałów i technologii robót

Doprowadzenie wody do budynku mieszkalnego zaprojektowano z istniejącej sieci wodociągowej średnicy Dz 90mm PVC.

Projektuje się przewód wodociągowy z rur:

PEHD100 RC/RC SDR 11 (PN16) DZ 40x3,7mm firmy Kaczmarek posiadający atest higieniczny. Trasę lokalizacji przyłącza wodociągowego pokazano na rysunku nr 1.

Wszystkie łączenia wykonać poprzez zastosowanie **kształtek elektrooporowych** firmy np.: Plasson lub równoważnej posiadający atest higieniczny.

Włączenie do głównego przewodu wodociągowego wykona na własny koszt Przedsiębiorstwo wodociągowe.

Przed działką inwestora celem możliwości odcięcia dopływu wody do budynku mieszkalnego należy zabudować zasuwę do przyłączy domowych DN 5/4" z żywicy POM obustronnie ze złączem ISO do rur PE (nr kat. 2630) firmy HAWLE lub równoważne. Do zasuwy należy zastosować obudowę teleskopową do zasuwy (nr kat. 9601) której czpień, powinien zostać wyprowadzony pod powierzchnię terenu i zabezpieczony skrzynką uliczną do zasuwy wodociągowej. Skrzynkę uliczną należy zabezpieczyć przed osiadaniem poprzez zamontowanie jej na podstawce pod skrzynki zasuwy. Lokalizację zasuwy należy oznaczyć przy pomocy tablic orientacyjnych wg PN-86/B-09700.

Przyłącze pod drogą publiczną wykonać przewiertem sterowanym bez naruszenia nawierzchni drogi.

Pozostała część przełącza wodociągowego należy wykonać wykopem otwartym.

Głębokość posadowienia dna wodociągu winna wynosić 1,40 m poniżej poziomu terenu. Rury PE układać w gotowym wykopie na podsypce piaskowej grubości 20 cm, a po ułożeniu rury obsypać 30 cm warstwą piasku i zagęścić. Dodatkowo na projektowanym wodociągu na całej jego długości należy ułożyć folię PCV koloru niebieskiego z wkładką stalową – w celu lokalizacji wodociągu. Taśmę należy ułożyć nad projektowanym przyłączem na 1/2 głębokości wykopu a wkładkę metalową zamontowaną w taśmie należy połączyć z projektowaną zasuwą.

Węzeł wodomierzowy projektuje się w zabezpieczonym przed zalaniem garażu, powyższe rozwiązanie stanowi docelowy punkt poboru wody.

W ww. pomieszczeniu umieszczony zostanie wodomierz objętościowy średnice DN 15mm (dostawa i montaż po stronie WZC Sp. z o.o.) służący do pomiaru zużycia wody zamontowany w konsoli wodomierzowej z śrubunkami DN 3/4" lub DN1".

Za i przed wodomierzem należy zainstalować zawory odcinające mosiężne:

- 32 mm przed wodomierzem,
- 25 mm za wodomierzem z kurkiem spustowym do poboru wody,
- zawór antyskażeniowy Dn 25 klasy EA,

Wszystkie kształtki łączące (nyple) muszą być wykonane z mosiądzu.

Inwestor jest zobowiązany do zabezpieczenia węzła wodomierzowego przed uszkodzeniem i rozmrożeniem. Szkody wynikłe z ww. zaniedbań, będą usuwane na koszt Inwestora.

Po zakończeniu montażu przewodu wodociągowego a przed jego zasypaniem należy wykonać próbę szczelności przewodu wodociągowego, zgodnie z obowiązującą normą PN-EN 805:2002 „Zaopatrzenie w wodę -- Wymagania dotyczące systemów zewnętrznych i ich części składowych”.

Płukanie i dezynfekcja przewodu wodociągowego oraz próbę szczelności, należy dokonać w obecności przedstawiciela WZC Sp. z o.o. – **Rejon Sieci w** – jako przyszłego użytkownika wodociągu.

Zaleca się aby przed przystąpieniem do robót ziemnych projektowany wodociąg winien być wytrasowany przez uprawnionego geodetę.

UWAGA:

Przed przystąpieniem do robót ziemnych zaleca się wykonanie ręczne wykopów kontrolnych na istniejącym obcym uzbrojeniu podziemnym, w celu określenia dokładnej głębokości posadowienia tych urządzeń.

Prace w obrębie skrzyżowań z obcym istniejącym uzbrojeniem terenu prowadzić zgodnie z załączonymi uzgodnieniami.

Teren inwestycji może być terenem zmeliorowanym, w przypadku przerwania zbieracza lub sączków należy je naprawić i doprowadzić do stanu pierwotnego umożliwiającego odprowadzenie wód gruntowych.

4. Uwagi końcowe

Roboty należy prowadzić zgodnie z Warunkami Technicznymi Wykonania i Odbioru Robót Budowlano-Montażowych oraz z Warunkami Technicznymi otrzymanymi z WZC i niniejszym Planem Sytuacyjnym

W trakcie wykonania robót należy dokonać odbiorów technicznych w otwartym wykopie:

- wykopu,
- montażu rur i połączeń,
- osypki piaskowej rurociągu,
- zabudowy węzła wodomierzowego,
- zabudowy armatury wodociągowej (np.: zabudowa zasuw).

Sprawy terenowo prawne związane z realizacją budowy przyłącza wody należy uregulować przed przystąpieniem do robót ziemnych. Obowiązek ten spoczywa na inwestorze.

Należy dokonać pomiaru geodezyjnego projektowanego przyłącza wodociągowego w wykopie otwartym.

Wszelkie zmiany dotyczące Planu Sytuacyjnego przyłącza wodociągowego oraz odbiór końcowy podlega uzgodnieniu z:

Wodociągami Ziemi Cieszyńskiej Spółka z o.o. w Ustroniu.

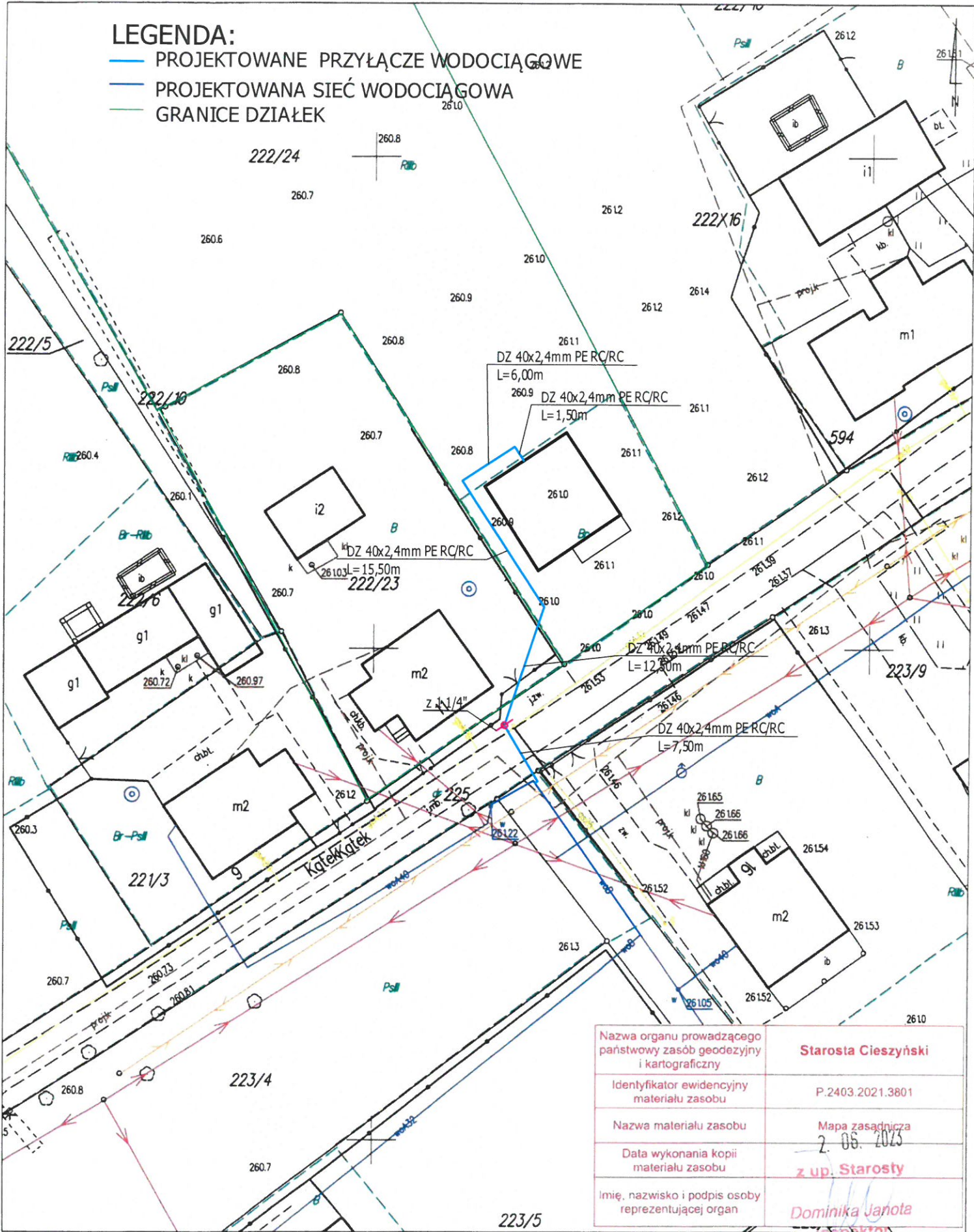

Nazwa organu prowadzącego państwowy zasób geodezyjny i kartograficzny	Starosta Cieszyński
Identyfikator ewidencyjny materiału zasobu	P.2403.2021.3801
Nazwa materiału zasobu	Mapa zasadnicza
Data wykonania kopii materiału zasobu	2.06.2023
Imię, nazwisko i podpis osoby reprezentującej organ	z up. Starosty Dominika Janota

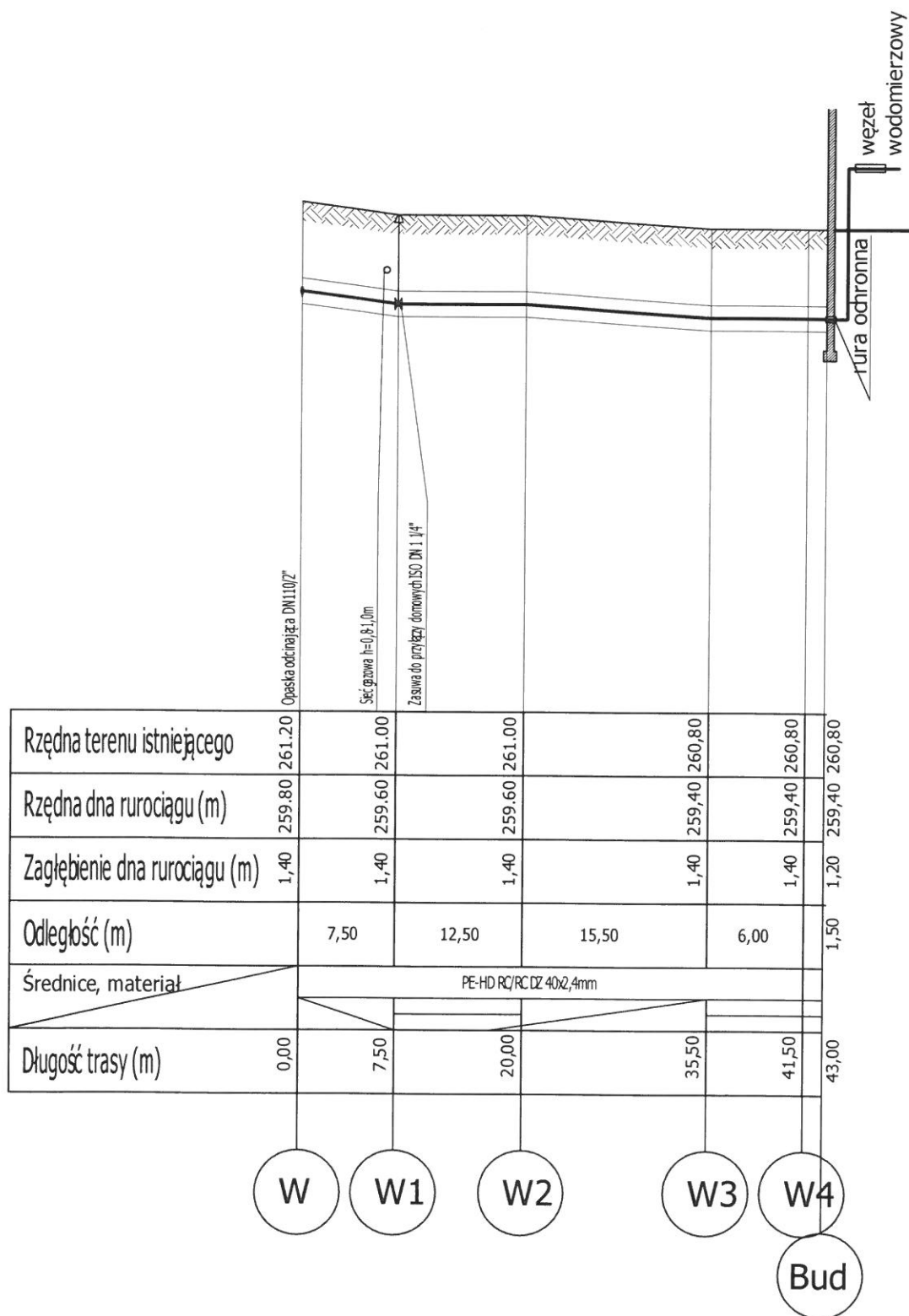

Przyłącze wodociągowe | Wewnętrzna instalacja wodociągowa

Rysował: P. Kasprzyca

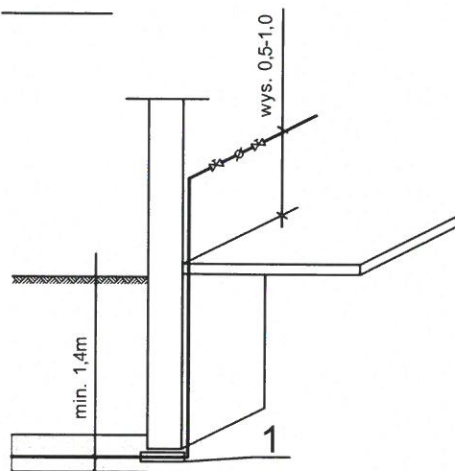
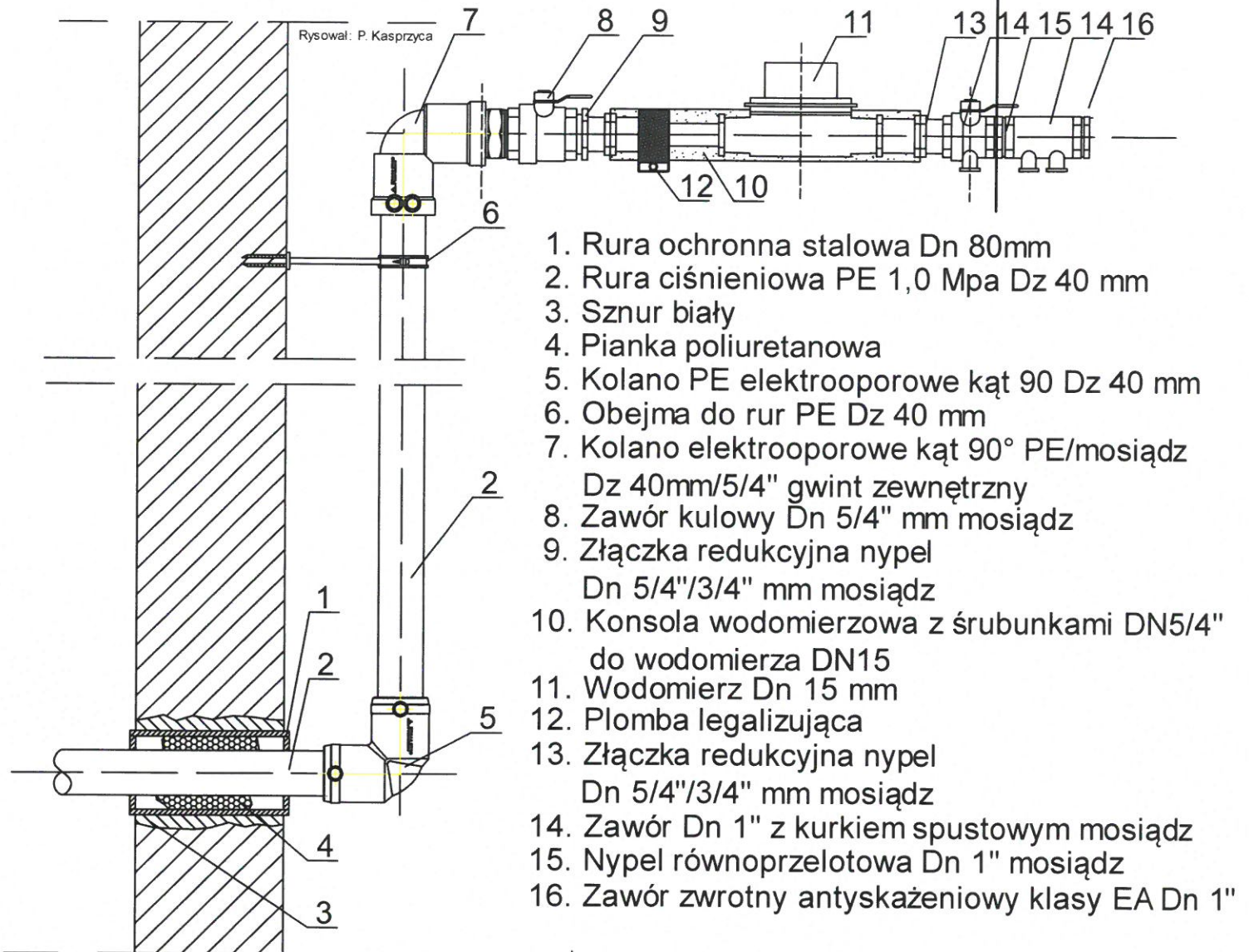

BUDYNEK NIEPODPIWNICZONY

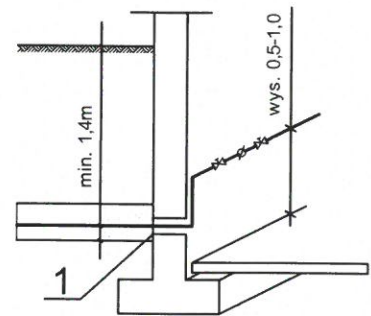

BUDYNEK PODPIWNICZONY

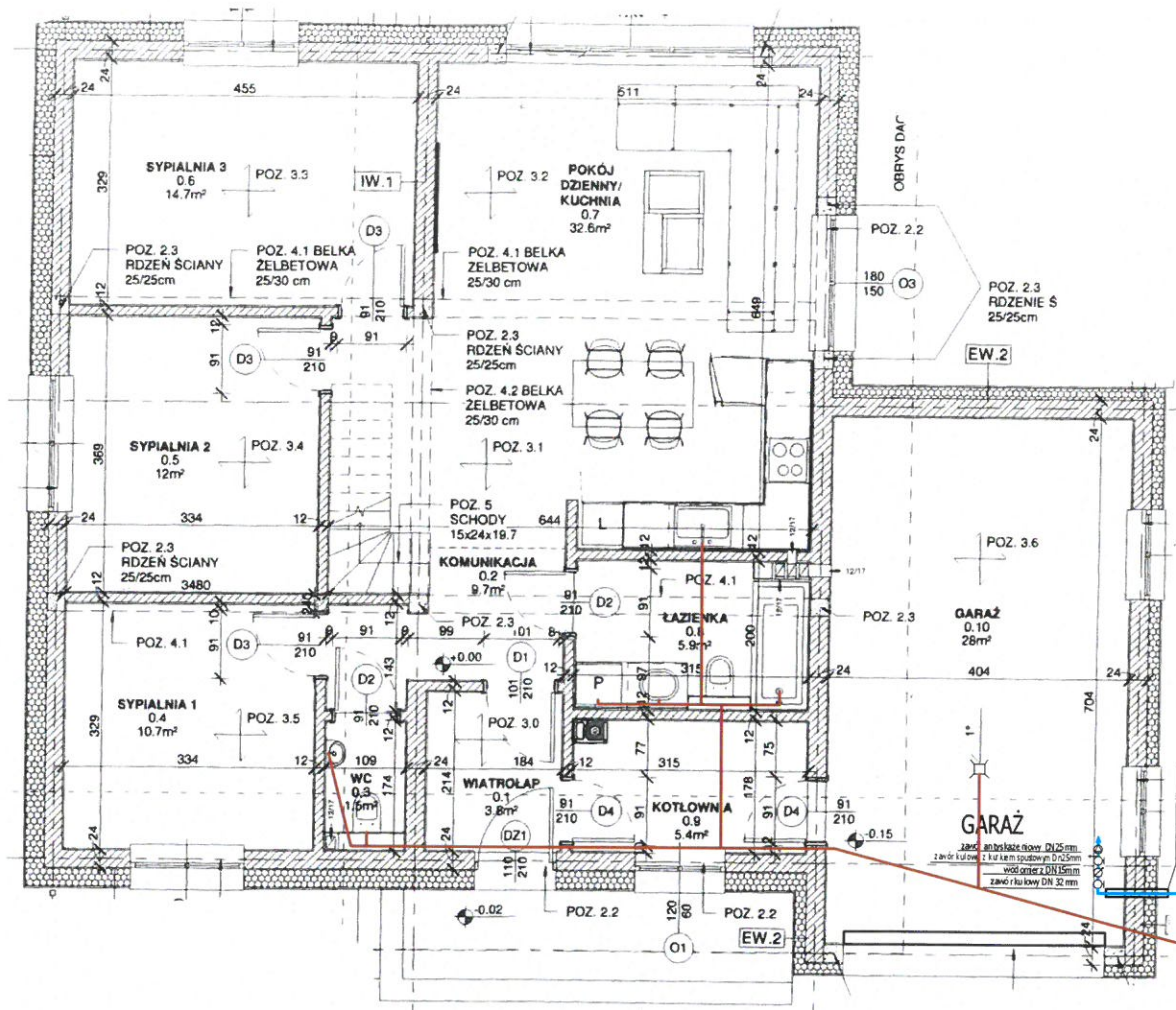

Załączniki:

OŚWIADCZENIE O WYRAŻENIU ZGODY NA:

BUDOWĘ (PRZEBUDOWĘ) SIECI / PRZYŁĄCZA* - WODOCIĄGOWEJ(GO) I/LUB KANALIZACJI SANITARNEJ*

JA/MY*

OŚWIADCZENIE UZUPEŁNIĆ DRUKAWNYMI LITERAMI

1		
Imię i nazwisko		Adres zamieszkania
2		
Imię i nazwisko		Adres zamieszkania
3		
Imię i nazwisko		Adres zamieszkania
4		
Imię i nazwisko		Adres zamieszkania

OŚWIADCZAM, ŻE:

Działając jako właściciel(e) nieruchomości **wyrażam(y) zgodę / nie wyrażam(y) zgodę(y)*** na lokalizację i prowadzenie robót związanych z budową (przebudową) odcinka **sieci / przyłącza* wodociągowej(go) i/lub kanalizacji sanitarnej***

na działce/działkach*:

Nr działki(ek)* / obręb	Miejscowość	Ulica

zastrzegając warunek, że wykonawca robót, działający w imieniu Inwestora zobowiązany zostanie do uporządkowania terenu bezpośrednio po zakończeniu robót i przywrócenia go do stanu pierwotnego.

W trakcie późniejszej eksploatacji wodociągu przez Wodociągi Ziemi Cieszyńskiej Sp. z o.o. w Ustroniu wyrażam zgodę na wejście w teren ww. działki(ek) w celu wykonania prac remontowych, konserwacji, usuwania awarii lub wymiany wodociągu.

Wyrażam zgodę na przetwarzanie podanych wyżej moich danych osobowych przez Wodociągi Ziemi Cieszyńskiej Sp. z o.o. w Ustroniu w celu wykonania budowy (przebudowy) odcinka sieci / przyłącza wodociągowej(go) i/lub kanalizacji sanitarnej.

UWAGI:

PODPISY WŁAŚCICIELI

1		X	X	X	X	X	X				
czytelny podpis		PESEL 4 ostatnie cyfry									
2		X	X	X	X	X	X				
czytelny podpis		PESEL 4 ostatnie cyfry									
3		X	X	X	X	X	X				
czytelny podpis		PESEL 4 ostatnie cyfry									
4		X	X	X	X	X	X				
czytelny podpis		PESEL 4 ostatnie cyfry									

INFORMACJA O PRZETWARZANIU DANYCH OSOBOWYCH:

Zgodnie z art. 13 rozporządzenia Parlamentu Europejskiego i Rady (UE) 2016/679 z dnia 27 kwietnia 2016r. w sprawie ochrony osób fizycznych w związku z przetwarzaniem danych osobowych i w sprawie swobodnego przepływu takich danych oraz uchylenia dyrektywy 95/46/WE (ogólne rozporządzenie o ochronie danych) (Dz.U.UE.L.2016.119.1) Wodociągi Ziemi Cieszyńskiej Sp. z o.o. informuje, że:

- Administratorem Pani/Pana danych osobowych są Wodociągi Ziemi Cieszyńskiej Sp. z o.o. z siedzibą w Ustroniu przy ul. Myśliwskiej 10, zwana dalej Administratorem.
- Kontakt z inspektorem ochrony danych osobowych zapewniony jest pod adresem poczty elektronicznej iod@wzc.com.pl oraz listownie na adres Administratora: Wodociągi Ziemi Cieszyńskiej Sp. z o.o., 43-450 Ustroń, ul. Myśliwska 10.
- Pani/Pana dane osobowe przetwarzane będą w celu uzgodnienia dokumentacji projektowej oraz wykonania budowy (przebudowy) odcinka sieci/przyłącza wodociągowej(go) i/lub kanalizacji sanitarnej przez Inwestora a zarazem jest niezbędne, w związku ze złożeniem wniosku, do wykonania określonych prawem zadań realizowanych dla dobra publicznego.
- Podstawą przetwarzania Pani/Pana danych osobowych jest art. 6 ust. 1 pkt. a. ogólnego rozporządzenia o ochronie danych - osoba, której dane dotyczą wyrażała zgodę na przetwarzanie swoich danych osobowych w jednym lub większej liczbie określonych celów.
- Odbiorcą Pani/Pana danych osobowych będą: podmioty prowadzące działalność pocztową; podmioty upoważnione przepisami prawa; podmioty świadczące serwis i wsparcie dla Administratora, osoby działające z Pani/Pana upoważnienia.
- Dane Pani/Pana dane nie będą przekazywane do Państw trzecich ani do organizacji międzynarodowych.
- Dane osobowe będą przetwarzane przez okres niezbędny dla wykonania czynności związanych z przedmiotem wniosku oraz okres wykonania umowy, a także przez okres konieczny w celu dochodzenia lub obrony przed roszczeniami, chyba że ich przetwarzanie przez okres dłuższy będzie wymagane przez obowiązujące przepisy.
- Ma Pan/i prawo dostępu do swoich danych osobowych, ich sprostowania, uzupełniania, usunięcia lub ograniczenia przetwarzania, jednakże żądanie usunięcia danych uniemożliwi uzgodnienie dokumentacji projektowej oraz wykonania przyłącza/sieci kanalizacji sanitarnej.
- Ma Pan/i prawo do wniesienia sprzeciwu wobec dalszego przetwarzania, a w przypadku wyrażenia zgody na przetwarzanie danych na jej wycofanie co uniemożliwi uzgodnienie dokumentacji oraz wykonania przyłącza/sieci kanalizacji sanitarnej. Skorzystanie z prawa cofnięcia zgody nie ma wpływu na przetwarzanie, które miało miejsce do momentu wycofania zgody.
- Podanie przez Pana/Panią danych osobowych jest dobrowolne, lecz niezbędne do uzgodnienia projektu oraz wykonania przyłącza/sieci.
- Przysługuje Pani/u prawo wniesienia skargi do organu nadzorczego, którym jest Prezes Urzędu Ochrony Danych Osobowych.
- Pani/Pana dane osobowe nie będą podlegać zautomatyzowanemu podejmowaniu decyzji ani profilowaniu.



TT-O-02

OŚWIADCZENIE INWESTORA

o posiadanym prawie do dysponowania nieruchomością na cele
budowlane oraz należytym wykonaniu przyłącza

Ja niżej podpisany(na) KACPER XYZ
nazwisko, imię lub pełna nazwa instytucji lub firmy przyłączanej do sieci wodociągowej i/lub kanalizacji sanitarnej

nr PESEL¹/NIP²: 111111111111111

adres Inwestora: 43-520 CHYBIE, UL. PIĘKNA 123

jako Inwestor niniejszym oświadczam, że w związku z przystąpieniem do realizacji inwestycji polegającej na budowie przyłącza wodociągowego i/lub ~~kanalizacji sanitarnej~~³ zlokalizowanego w miejscowości STRUMIEN przy ul. KĄTEK obręb posiadam prawo do dysponowania nieruchomością na cele budowlane na wszystkie działki na których zlokalizowane jest przedmiotowe przyłącze.

Ponadto oświadczam, że trasa przyłącza wodociągowego i/lub ~~kanalizacji sanitarnej~~:

- ~~Została uzgodniona na Naradzie Koordynacyjnej w Starostwie Powiatowym w Cieszynie~~³ (kopia uzgodnienia w załączeniu).
- Została uzgodniona z gestorami obcego uzbrojenia terenu: sieci gazowe, sieci elektroenergetyczne, sieci telekomunikacyjne, sieci kanalizacji sanitarnej i/lub deszczowej, ~~sieci ciepłownicze, sieci drenarskie~~³ (kopia uzgodnienia w załączeniu).
- Nie koliduje z istniejącym uzbrojeniem terenu: ~~sieci gazowe~~, sieci elektroenergetyczne, sieci telekomunikacyjne, sieci kanalizacji sanitarnej i/lub deszczowej, sieci ciepłownicze, sieci drenarskie³.

Oświadczam że przyłącze wodociągowe i/lub ~~kanalizacyjne~~ zostanie wykonane zgodnie z warunkami przyłączenia nr 999/TS4/2024/TT-3 z dnia 01.03.2024.. wydanymi przez Wodociągi Ziemi Cieszyńskiej Sp. z o.o. oraz wszystkie użyte materiały do wykonania przyłącza wodociągowego posiadają atesty PZH do kontaktu z wodą pitną.

.....
(podpis składającego oświadczenie)

¹ - dotyczy osób fizycznych

² - dotyczy podmiotów gospodarczych

³ - niepotrzebne skreślić